

PLANTA ESTRUCTURAL DE TECHO
EMERGENCIA HOSPITAL SOYAPANGO
Escala: 1:50

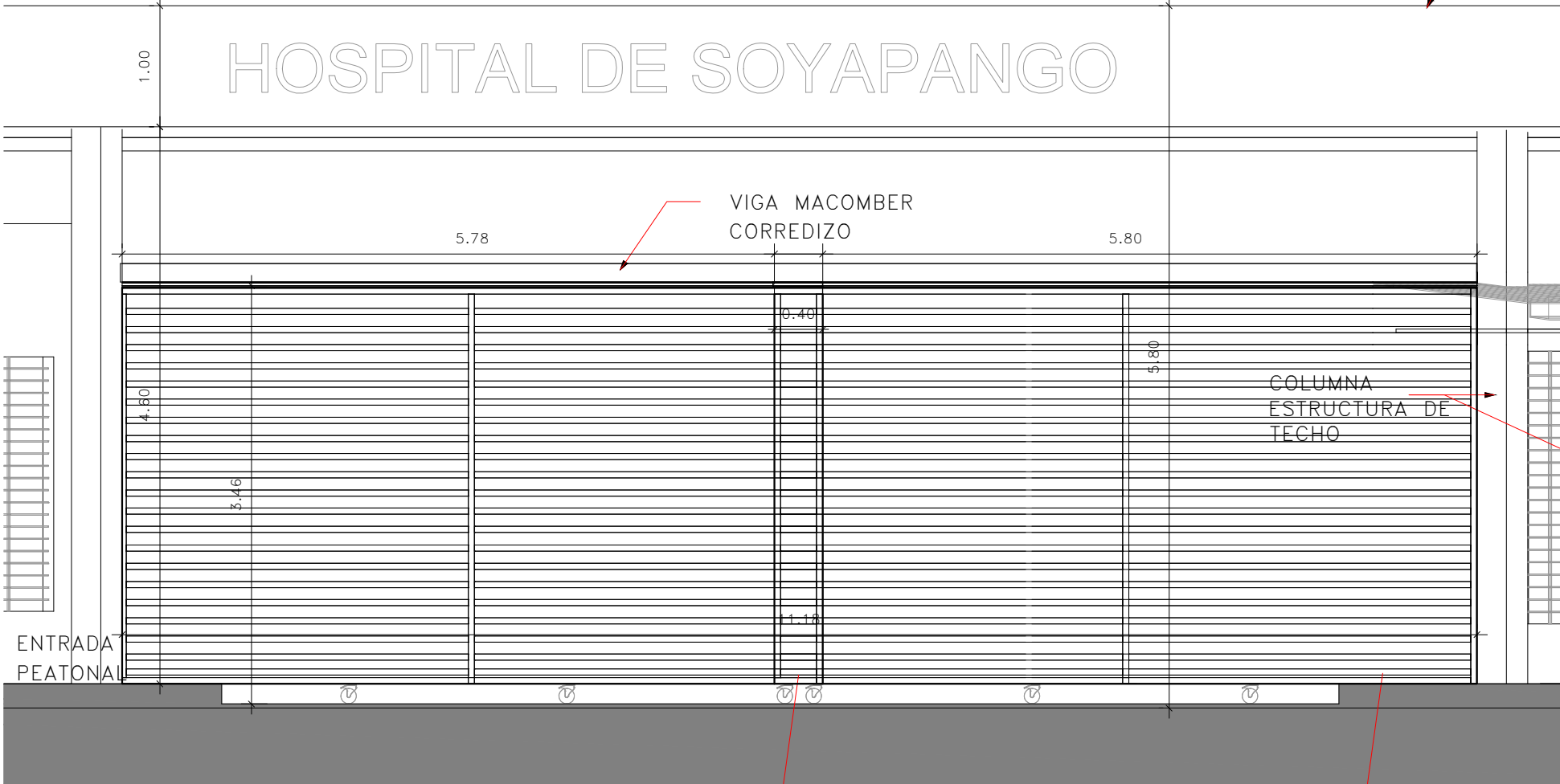

DETALLE PORTON ACCESO
EMERGENCIA HOSPITAL SOYAPANGO
Escala: 1:50

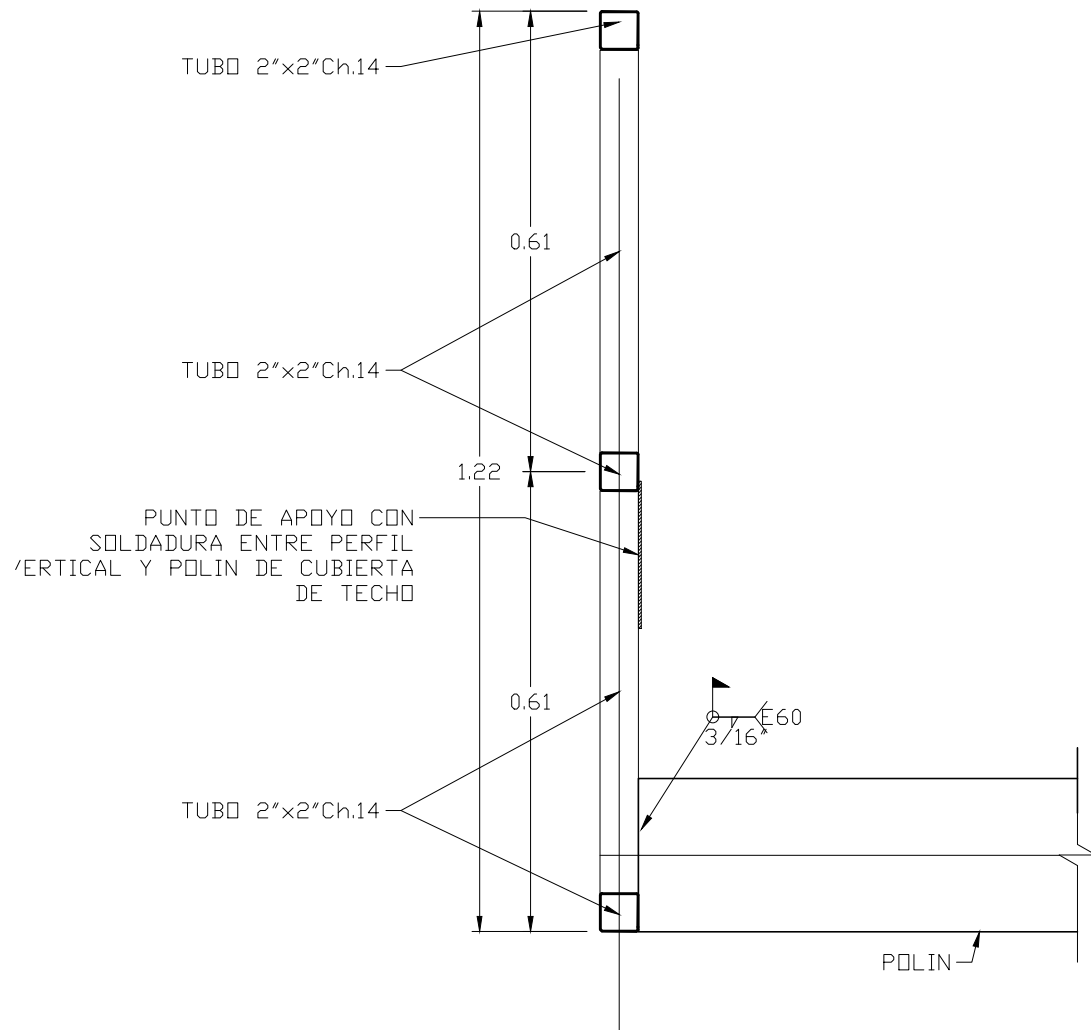

DET. FASCIA
ESCALA 1:10

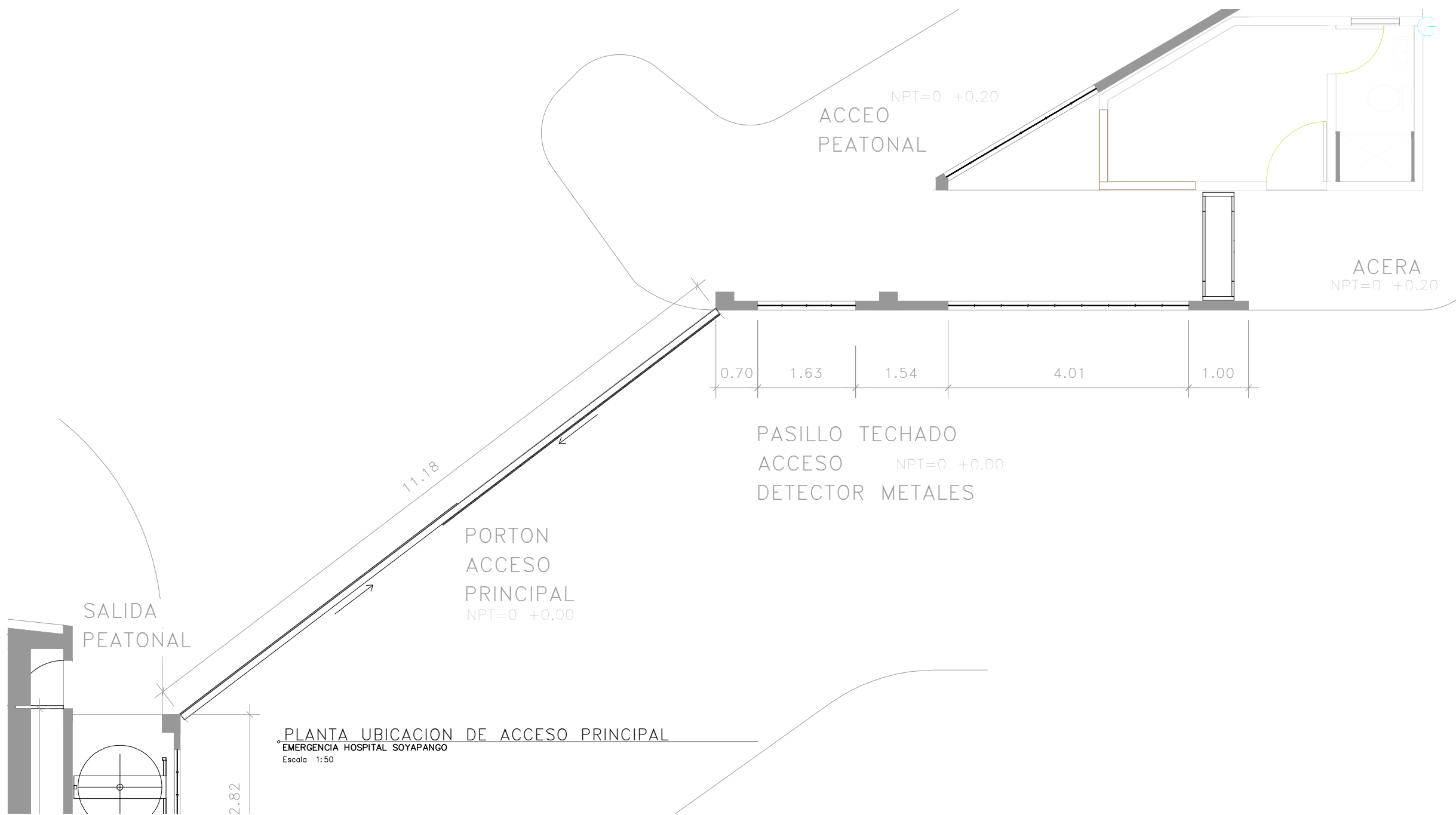

PLANTA UBICACION DE ACCESO PRINCIPAL
EMERGENCIA HOSPITAL SOYAPANGO
Escala: 1:50

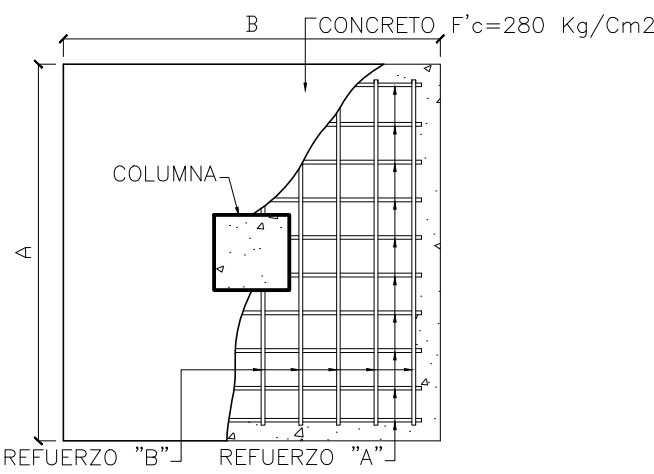
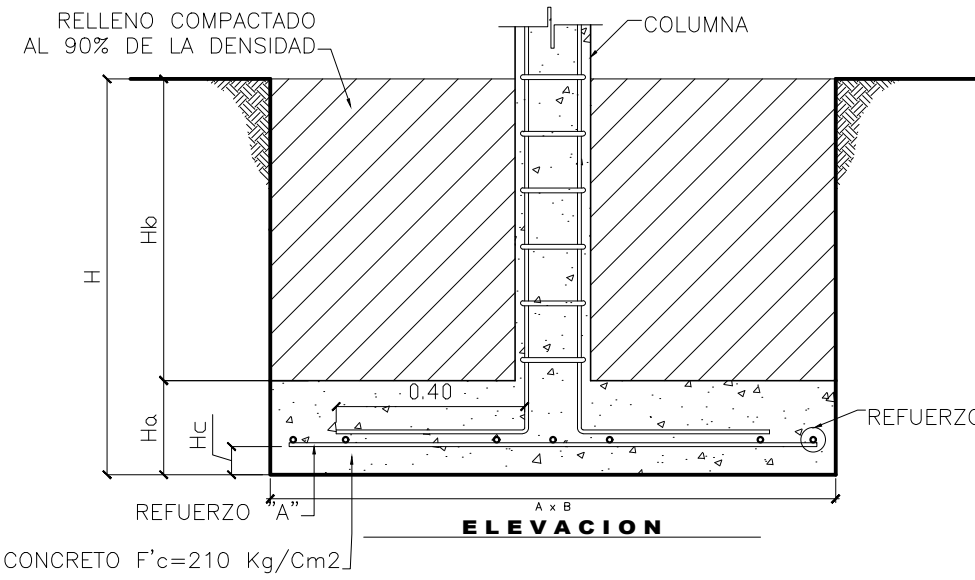

DETALLE TIPICO DE ZAPATA
Escala 1:10

| CUADRO DE ZAPATAS | | | | | | | | | |
|-------------------|------|------|------|------|------|-------|------|---------------|---------------|
| TIPO | A | B | H | Ha | Hb | Hc | Hd | REF. "A" | REF. "B" |
| ZP-1 | 1.50 | 1.50 | 1.50 | 0.40 | 1.10 | 0.075 | 0.05 | #5 @0.20 Mts. | #5 @0.20 Mts. |

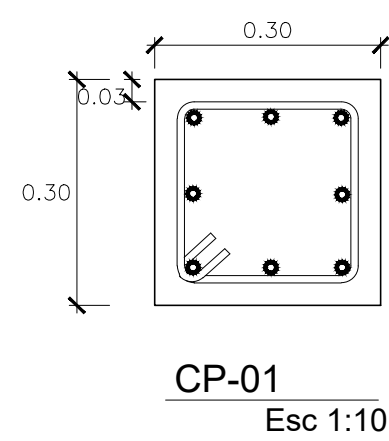
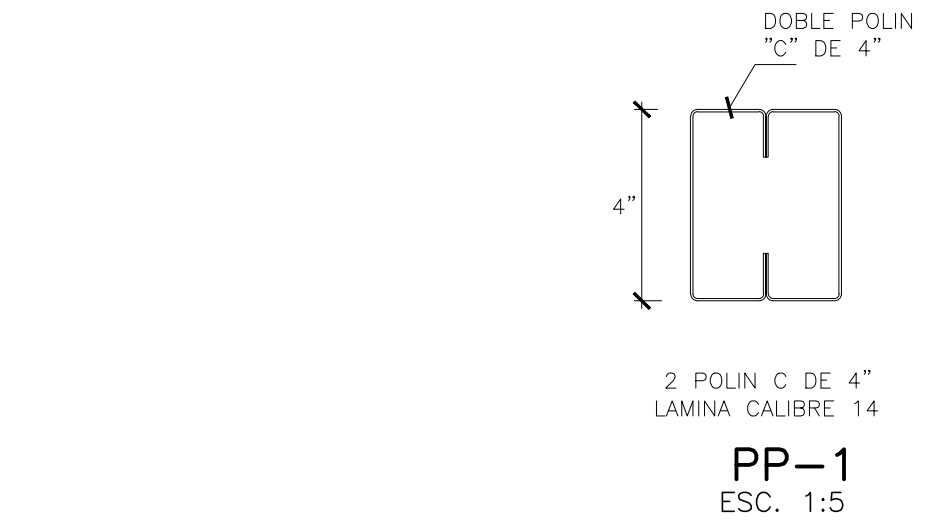

CP-01
Esc 1:10

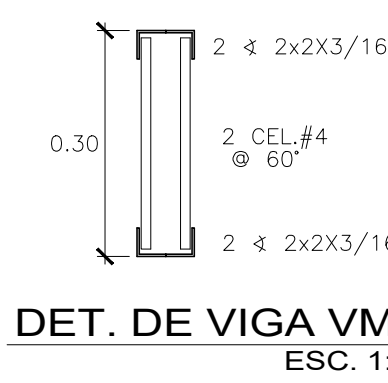

DET. DE VIGA VMP-1
ESC. 1:10

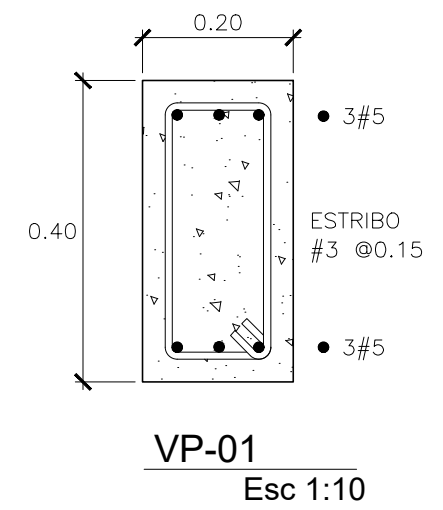

VP-01
Esc 1:10

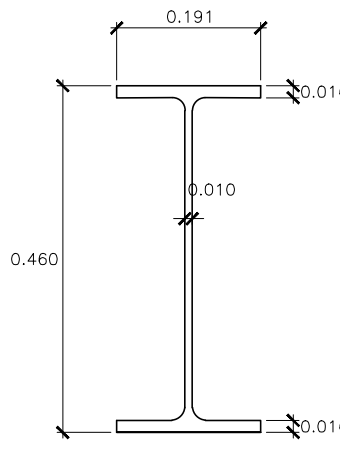

W18x55
ESCALA 1:7.5

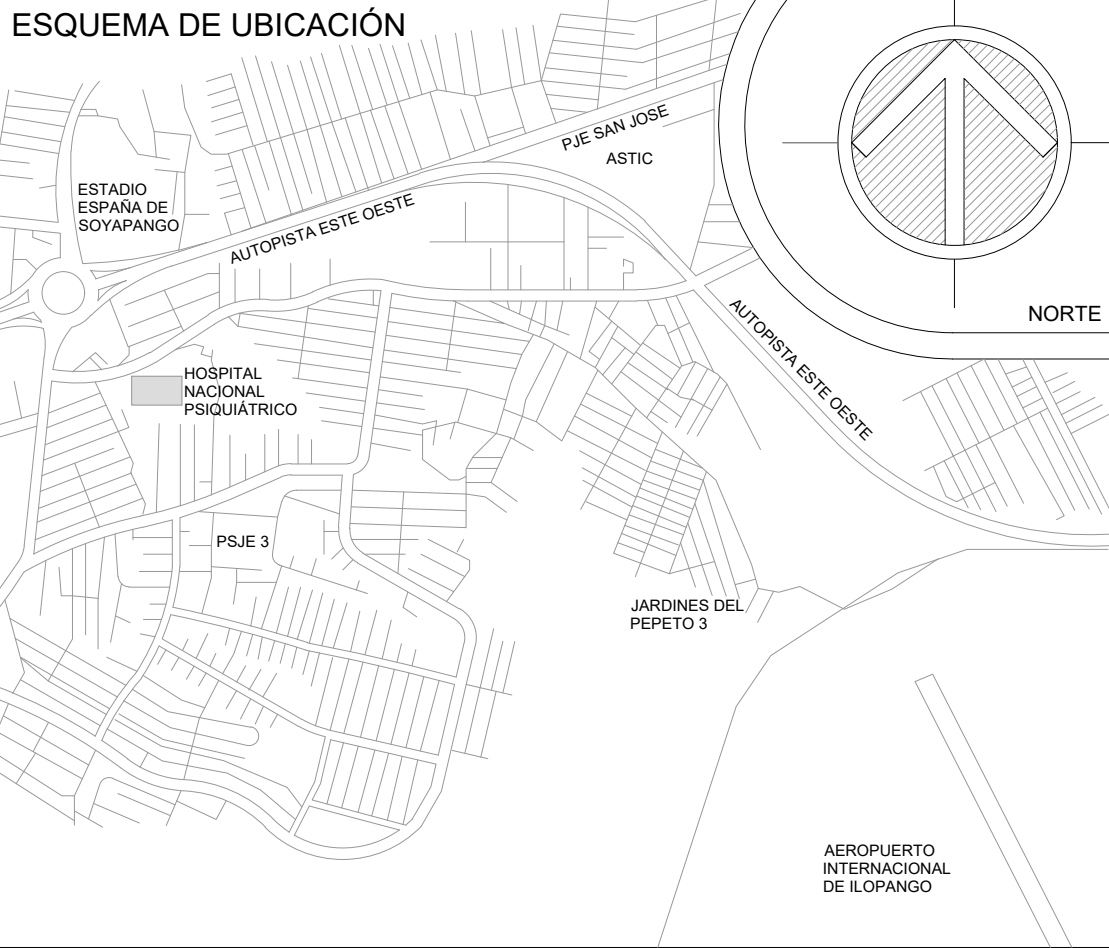

| | | | | | |
|--|--|------------------------------------|--|--|----------------------------------|
|  <div>GOBIERNO DE EL SALVADOR</div> | | <div>MINISTERIO DE SALUD</div> | | <div>REPUBLICA DE EL SALVADOR</div> <div>MINISTERIO DE SALUD</div> <div>UNIDAD DE GESTION DEL PROGRAMA Y PROYECTOS DE INVERSION UGPI</div> | |
| PROYECTO: CONSTRUCCIÓN DEL SERVICIO DE EMERGENCIAS DEL HOSPITAL DE SOYAPANGO | | | | | |
| CONCURSO No: | | | | | |
| DIRECCIÓN: CALLE LA FUENTE, CANTÓN VENEZIA, SOYAPANGO, SAN SALVADOR | | | | | |
| CONTENIDO: PLANTA ESTRUCTURAL FUNDACIONES, TECHO Y DETALLES ACCESO PRINCIPAL | | | | | |
| DISEÑO ARQUITECTONICO: UGPPI/ MINSAL | | | DISEÑO ESTRUCTURAL: UGPPI/ MINSAL | | |
| DISEÑO ELECTRICO: UGPPI/ MINSAL | | | DISEÑO HIDRAULICO: UGPPI/ MINSAL | | |
| REVISO Y APROBO: UGPPI/ MINSAL | | | ESCALA: INDICADAS | | FECHA: SEPTIEMBRE 2024 |
| AREA TOTAL: | | AREA CONSTRUIDA: 2143.55 m2 | | HOJA No.: EST-OE | CORRELATIVO: 18a/00 |