

MEMORIA DESCRIPTIVA

PROYECTO:

**“19 OBRAS MENORES DE SANEAMIENTO AMBIENTAL EN
ESTABLECIMIENTOS DE SALUD”**

UBICACION:

**“UNIDAD COMUNITARIA DE SALUD FAMILIAR BASICA
(UCSFB): CANDELARIA DE LA FRONTERA,
DEPARTAMENTO DE SANTA ANA”**

ENERO 2021

1. DESCRIPCION DEL PROYECTO

El proyecto consiste en la construcción de una caseta para desechos comunes, una caseta para desechos bioinfecciosos, y la reparación de algunas áreas como: la caseta de puri agua y la celda de bioseguridad, y surgen de la necesidad actual que posee la UCSF ya que no cuenta con las áreas necesarias para el desalojo de desechos.

2. UBICACIÓN

El terreno donde se ubica el proyecto es propiedad del Ministerio de Salud y se ubica en la calle principal, contiguo a exTelecom, barrio Las Animas, departamento de Santa Ana.

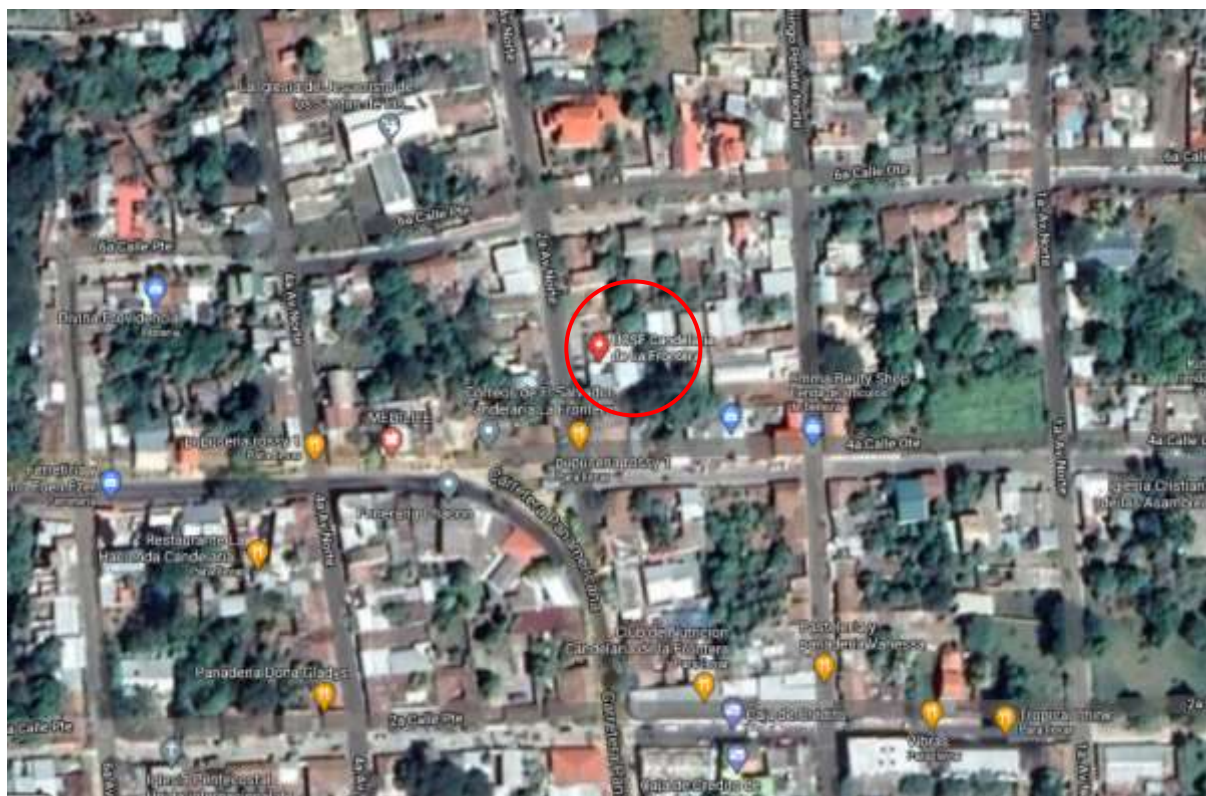

3. OBRAS A CONSTRUIR

Las obras de Saneamiento incluidas en este proyecto son:

No.	DESCRIPCIÓN	ÁREA EN M ²
1	REPARACIÓN DE CASETA DE PURIAGUA	4.6
2	REPARACION DE CELDA DE BIOSEGURIDAD	7.53
3	CONSTRUCCION DE CASETA PARA DESECHOS COMUNES	5.44
4	CONSTRUCCION DE CASETA PARA DESECHOS BIOINFECCIOSOS	6.44

4. ANTECEDENTES

REPARACION DE CASETA DE PURIAGUA (PRODUCCIÓN DE HIPOCLORITO DE SODIO)

La UCSF cuenta con un área para la producción de hipoclorito de sodio, pero se requiere se repare y coloque adecuadamente el equipo, así como reacondicionar el sistema eléctrico que incluye la luminaria y toma eléctrico a 120 voltios. Limpieza y desinfección de la caseta.

REPARACION DE CELDA DE BIOSEGURIDAD

El proyecto comprende la reparación de la CELDA DE BIOSEGURIDAD debe de limpiarse, retirar los desechos.

Antes de aplicar la pintura en la superficie metálica, toda superficie debe de limpiarse y libre de suciedades, grasa, cera, pintura desprendida por mal estado, tizado, hongos y otros contaminantes.

La pintura se aplicará con pistola y la pintura a ser aplicado, como base será calvite color gris y posterior se aplicará dos manos de pintura será del tipo mate industrial (color negro mate).

El rótulo existente debe de limpiarse y protegerlo durante la etapa de pintura de la estructura.

CONSTRUCCION DE CASETA PARA DESECHOS COMUNES

En cuanto a la recolección de los desechos sólidos y comunes, la Unidad de Salud no cuenta con una caseta para el depósito de basureros y bolsas negras, para el retiro de estos desechos, la UCSF, cuenta con el servicio de recolección de basura, pero son recolectados provisionalmente en barriles, es necesario efectuar la construcción de una caseta para los desechos comunes en área exterior.

CONSTRUCCION DE CASETA PARA DESECHOS BIOINFECCIOSOS

La Unidad de Salud no cuenta con caseta propio para el acopio de estos desechos, actualmente acopia las cajas plásticas en la celda de seguridad existente, por lo que se requiere que se construya, que cumpla con los requerimientos para el acopio temporal de las cajas con los desechos bioinfecciosos.