

MEMORIA DESCRIPTIVA

PROYECTO:

**“19 OBRAS MENORES DE SANEAMIENTO AMBIENTAL EN
ESTABLECIMIENTOS DE SALUD”**

UBICACION:

**“UNIDAD COMUNITARIA DE SALUD FAMILIAR
INTERMEDIA (UCSFI): DR. TOMAS PINEDA MARTINEZ,
DEPARTAMENTO DE SANTA ANA”**

ENERO 2021

1. DESCRIPCIÓN DEL PROYECTO

El proyecto consiste en la construcción de una bodega de productos inflamables y químicos de 10.5 m2, y surge a través de la necesidad que tiene la UCSFI en construir un área específica para el resguardo de productos de este tipo.

2. UBICACIÓN

El establecimiento de salud se sitúa en terreno propiedad del Ministerio de Salud y se ubica en 1ra. Calle Ote. y 1ra. Av. Sur # 4, Santa Ana, departamento de Santa Ana.

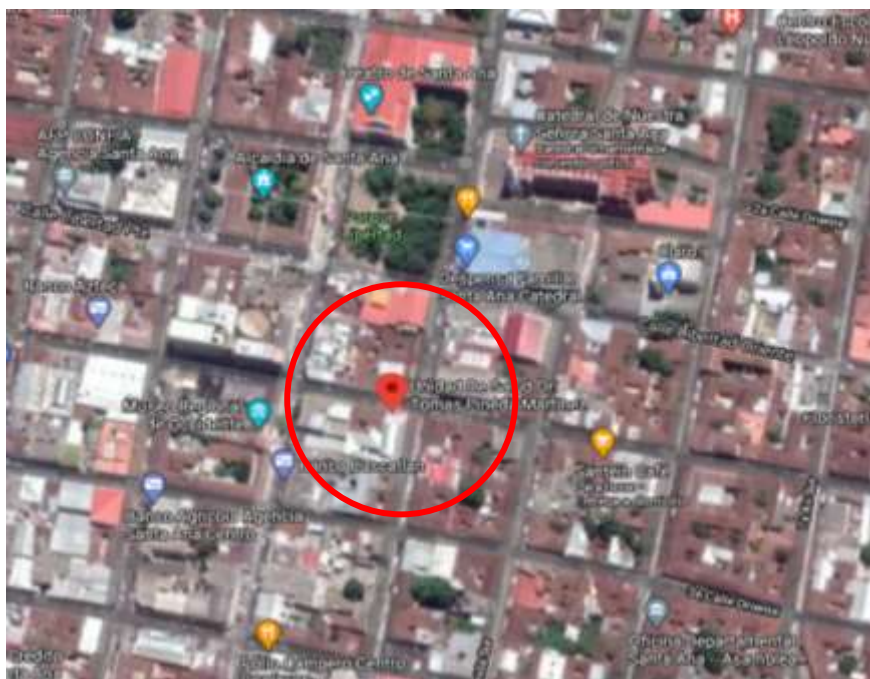

3. OBRAS A CONSTRUIR

Las obras de Saneamiento incluidas en este proyecto son:

No.	DESCRIPCIÓN	ÁREA EN M²
1	CONSTRUCCION DE BODEGA DE PRODUCTOS INFLAMABLES y QUIMICOS	10.5

4. ANTECEDENTES

Actualmente está UCSFI no cuenta con un área para que funcione la Bodega de Productos Inflamables y Químicos, se utiliza una sala de reuniones para el resguardo del producto utilizado por saneamiento ambiental, y por ese motivo el personal de salud no puede utilizar esta área para llevar a cabo otras actividades que involucran la manipulación de productos químicos; por tal razón, se hace necesario realizar la construcción de dicha Bodega para que el almacenaje de dicho producto no interfiera en otras actividades.

Por lo antes expuesto, se proyecta la construcción de la bodega, con las dimensiones, ubicación y materiales mostrados en los planos. Toda la obra antes descrita se encuentra detallada en planos que acompañan este documento.