

La Leptospirosis

Puede Rondarte



¿CÓMO SE TRANSMITE?

La persona se contamina en forma accidental por el contacto con orina o tejidos de animales infectados.

¿QUIÉNES LA PORTAN?

Los más comunes son los roedores: rata y ratón, pero también los animales domésticos como perros, gatos, vacas o caballos.

La leptospirosis es una enfermedad aguda febril, transmitida por la orina de algunos animales y causada por la bacteria *Leptospira*.

SÍNTOMAS

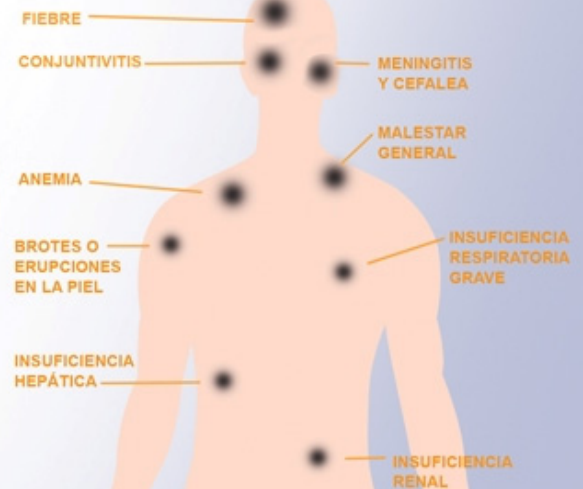

MEDIDAS PREVENTIVAS



Lava con agua y jabón frutas y verduras



Evita el contacto y elimina



Si no dispones de agua segura para el consumo, desinfectala con PURIAGUA



Guarda los alimentos y utensilios de cocina



Construye y haz uso correcto de letrinas



Evita acumular objetos inservibles



Corta y elimina la maleza que está alrededor de tu vivienda o establecimiento



Usa guantes cuando trabajes en el jardín

Si usted tiene alguna duda, marque el

Teléfono Amigo del Ministerio de Salud:

2221-1001

www.salud.gob.sv
www.fosalud.gob.sv

fosalud



USAID
DEL PUEBLO DE LOS ESTADOS UNIDOS DE AMÉRICA

Ministerio de Salud
Ministerio de Educación

GOBIERNO DE EL SALVADOR
UNIR, CREAR, INCLUIR